



DIREZIONE DIDATTICA STATALE XXVI CIRCOLO "Monte S. Michele"
C.so A.De Gasperi, 345 BARI Tel 080/5016690 - C.F. 80018290728
Email baee026002@istruzione.gov.it
Indirizzo pec baee026002@pec.istruzione.it



Unione Europea
Fondo Sociale
Europeo

Open Day

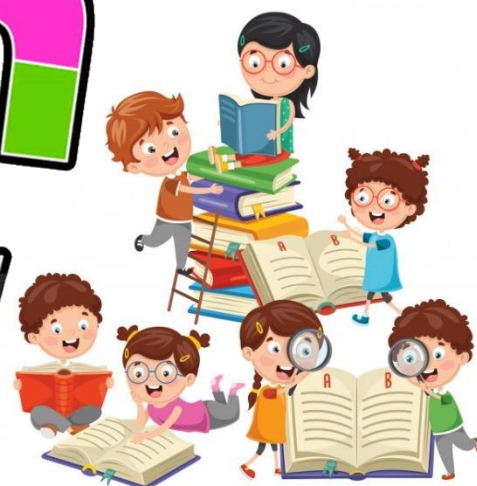
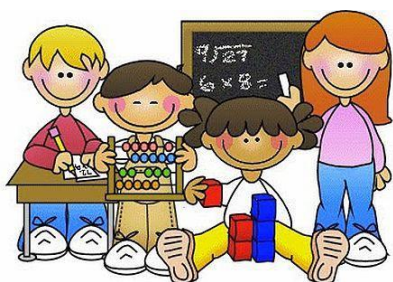

✚ 12 Dicembre 2020
✚ 19 Dicembre 2020
✚ 9 Gennaio 2021

✚ 16 Gennaio 2021
✚ 23 Gennaio 2021

L'orario sarà dalle ore **10:00** alle **12:00**

I genitori saranno accolti dalle docenti della scuola dell'infanzia e della scuola primaria per essere guidati alla scoperta delle numerose attività curricolari ed extracurricolari che compongono la nostra Offerta Formativa.

Sarà pertanto necessario prenotare per definire la data e l'ora, tra quelle proposte, inviando una mail all'indirizzo scuola.famiglia@26circolodidatticobari.edu.it

VI ASPETTIAMO

